

MONTHLY MEMBERSHIP PROGRESS REPORT

District 332 F

Results as of: 4/30/2026

GMT:

地域 JAPAN

GMT会則地域

| クラブ | | | | 名 | | | |
|---------------|--------|------|-------|---------------|--------|--------|--------------|
| 結果: 2025-2026 | | | | 結果: 2025-2026 | | | |
| 四半期 | 新クラブ目標 | 新クラブ | 解散クラブ | 四半期 | 会員純増目標 | 会員増強実績 | 退会者(転籍を含む)実際 |
| 7月/8月/9月 | 1 | 0 | 2 | 7月/8月/9月 | 23 | 17 | 10 |
| 10月/11月/12月 | 0 | 0 | 0 | 10月/11月/12月 | 23 | 8 | 34 |
| 1月/2月/3月 | 2 | 0 | 0 | 1月/2月/3月 | 22 | 20 | 2 |
| 4月/5月/6月 | 0 | 0 | 0 | 4月/5月/6月 | 22 | 5 | 1 |

新クラブ目標及び実績累計

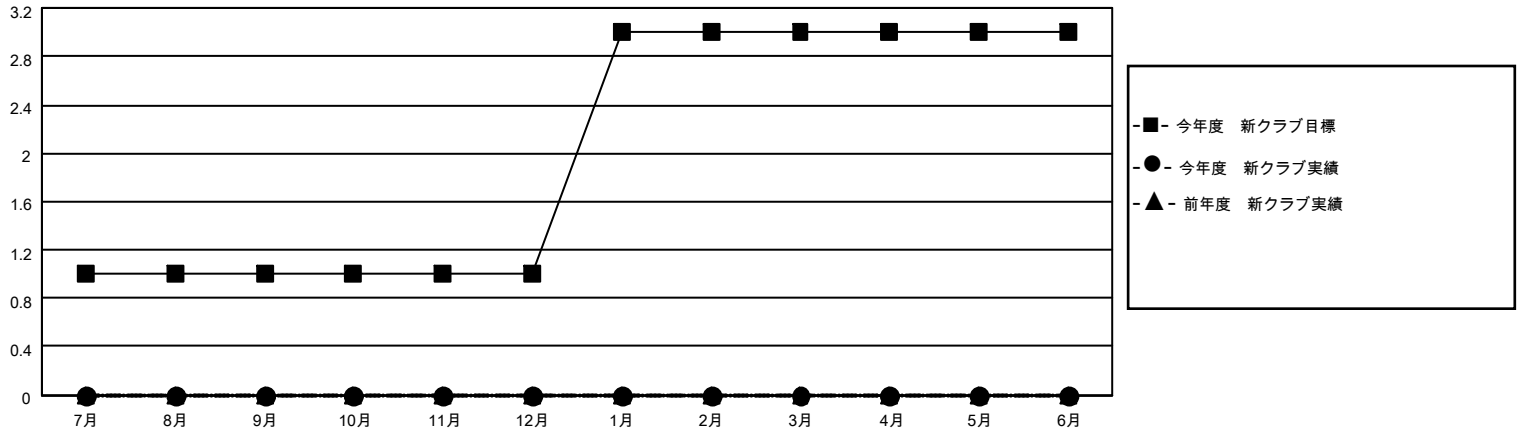

会員目標及び実績累計

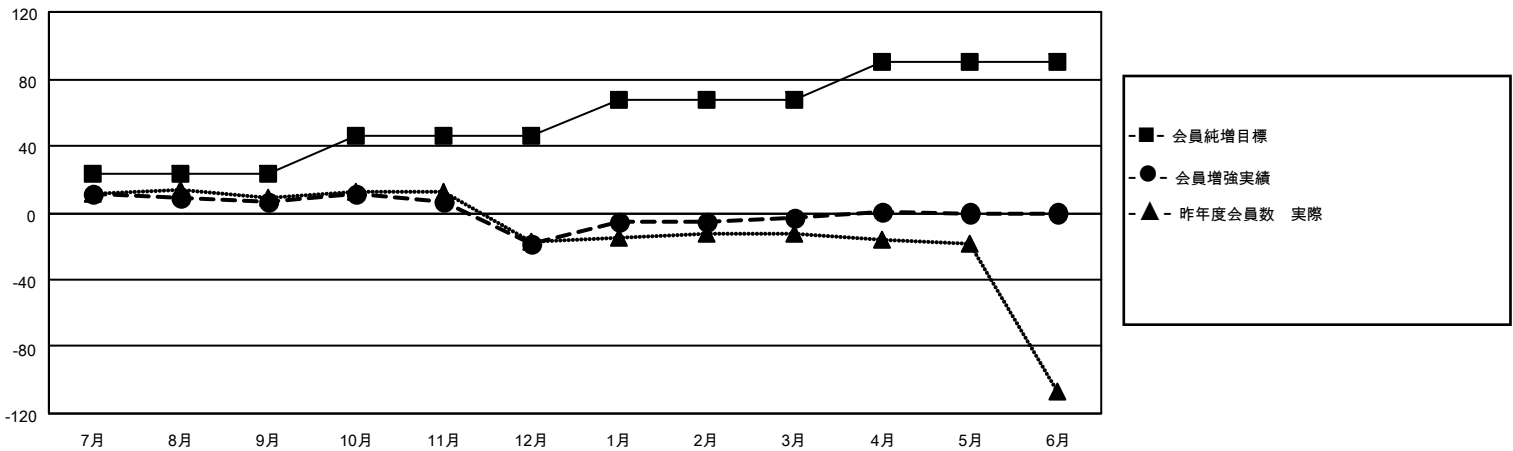

| | | |
|---|--------------------------------------|---|
| 解散クラブ: 2 | 16 CLUBS OF 42 一名以上の新会員を登録 | 男女別 男性 768 (71.98%) 女性 299 (28.02%) |
| 退会者 物故会員 7 クラブ解散 2 その他 38 合計 47 | 会員累計データを見るには、ここをクリック | 世帯主/家族会員合計 446 国際会費半額の家族会員 245 |